Ausgabe 01/2024

Puma-Blättdl

MOTOBALL BUNDESLIGA
www.MOTOBALL.de

MOTOBALL
MSC PUMA
KUPPENHEIM

Heimspiel 24.03.2024 um 15:00 Uhr

vs.

MOTOBALL VERENIGING BUDEL

Der Spielball wurde gespendet von

Sehr geehrte Sportfreunde, liebe Motoballfans, liebe Fans des MSC Puma Kuppenheim,

ich freue mich sehr, Sie wieder im Stadion des MSC Puma Kuppenheim, zum Bundesliga Auftakt gegen den MBV Budel, begrüßen zu dürfen.

Nach dem erfolgreichen Jahr 2023, wollen wir in der neuen Saison 2024 erneut angreifen und unsere Titel verteidigen.

Den ersten Titel zum Saisonauftakt, mit dem neu geschaffen LIGAPokal, konnte der MSC Puma Kuppenheim schon am letzten Sonntag verbuchen. Dort wurde das Team vom MSC Comet Durmersheim mit 5:3 Toren bezwungen.

Die Erwartungen sind sehr groß und das Trainerteam B.Walz / T.Scheffer haben die Aufgabe unsere jungen Spieler F. Schmitt, T. Anselm und M. Sloma in die Meistermannschaft gezielt einzubauen, damit wir auch in der Zukunft weiterhin erfolgreich bleiben.

Unser Jugendteam steht nach der Deutschen Meisterschaft im Umbruch und wir sind gespannt, wie sie die Jungs um Jugendtrainer H. Schmitt entwickeln werden.

Die neu gegründet Mini-Abteilung hat sehr großen Zuspruch gefunden und das Mini Team mit E. Schmider, P. Altmann, T. Stößer, S. Mayer und D. Müller in den drei Schnuppertrainings alle Hände voll zu tun. Man darf auch hier auf die Entwicklung sehr gespannt sein.

In unsere Sparte SimRacing konnten unsere Fahrer im Jahr 2024 schon an mehreren Rennen teilnehmen und den MSC Puma Kuppenheim mit großartigen Platzierungen begeistern. Es wurden sogar das eine oder andere Rennen in den Puma Farben gewonnen.

Ich wünsche nun allen Besuchen ein spannendes und faires Bundesligaspiel und allen Akteuren einen verletzungsfreien Verlauf

Mit sportlichen Grüßen

Ralf Stößer

1.Vorsitzender

MSC Puma Kuppenheim

MOTOBALL
MSC PUMA
KUPPENHEIM

Unser Partner in Sachen
Wurst und Fleisch

Fleischerfachgeschäft
Seeger
Wild aus
heimischer Jagd

Heutiger Gegner

Zum Auftakt der Motoballsaison 2024 begrüßen wir heute bei uns im Motoballstadion die Jugend und Seniorenmannschaft des MBV Budel.
Um 12:30 Uhr wird zunächst unsere Jugend ihr erstes Spiel dieses Jahr bestreiten. Spannend wird es, wie die Mannschaft den Weggang von Leistungsträger Finn Schmitt kompensiert, der in die 1. Mannschaft gewechselt ist. Aber die Mannschaft um Goalgetter Timm Anselm hat in der vergangenen Saison schon gezeigt, dass auch dieses Jahr wieder mit ihnen zu rechnen ist und wird heute bestimmt alles geben, dass die Punkte in Kuppenheim bleiben. Auch das Team der 1. Mannschaft kann bis auf Benjamin Walz, der seine Karriere beendet hat, in voller Besetzung antreten. Alles andere als ein Sieg, wäre eine Überraschung.
Liebe Besucher, wir bedanken uns für Ihr Kommen und wünschen Ihnen zwei spannende Motoballspiele. Den Akteuren wünschen wir natürlich einen verletzungsfreien Verlauf.

MOTOBALL VERENIGING BUDEL

Holzverarbeitung
Paletten und Kisten
Spezial-Holzverpackungen

Wir fertigen individuell und nach Maß
Kisten, Paletten, Gestelle und Verschläge
für den sicheren Transport Ihrer Waren in Deutschland,
nach Europa und in die ganze Welt.
Für Ihre ganz speziellen Wünsche finden und produzieren
wir die passende **Sonderanfertigung.**

Ergänzend führen wir **Europaletten, gebrauchte Paletten oder Aufsatzrahmen** ständig im Sortiment

G. Küst Holzverarbeitung
GmbH & Co. KG
Neufeldstraße 9
76456 Kuppenheim

Telefon: (07222) 41674
Fax: (07222) 41624
Email: info@kuest-paletten.de
Internet: www.kuest-paletten.de

Neujahrsempfang der Stadt Kuppenheim

Zum Neujahrsempfang hatte Bürgermeister Karsten Mußler die beiden Meistermannschaften des MSC Puma eingeladen und sie für ihre großartigen Erfolge 2023 geehrt. Beide Mannschaften bekamen vom Bürgermeister jeweils einen Scheck zur Unterstützung der Vereinsarbeit überreicht. Der MSC Puma bedankt sich hierfür ganz herzlich.

ADAC

ADAC Reisebüro

„Der Weg in die weite Welt - über uns kommen Sie ans Ziel!"

In Kooperation mit DER Touristik

Beratung und Buchung bei Ihren ADAC Reise-Experten:

76532 BADEN-BADEN, Gewerbepark Cite 22
Telefon: (07221) 93 74 50, Fax: (07221) 93 74 40 Mail: rb.baden-baden@sba.adac.de
Mo.-Fr. 9.00-13.00 Uhr & 14.00-17.30 Uhr, Sa. 9.30-12.30 Uhr

ITS JAHN REISEN DERTOUR MEIERS WELTREISEN ADAC Reisen Meier Reisen ZTI AROSA Studiosus TUI ALDIA

1. Mannschaft 2024

Hinten v.l.: Benjamin Walz, Domenik Jörger, Jannis Schmitt, Kerstin Kuklok, Dominik Mückenhausen, Rene Zosel, Max Schmitt, Jürgen Karcher, Robin Faisz, Martin Möst, Finn Schmitt, Roman Siwy, Basti Schubert, Julian Bitterwolf, Timm Anselm, Elias Rhaouate, Markus Dieringer, Thomas Scheffler

Vorne v.l.: Sabri Akcay, Marvin Sloma, Timo Kistner

Nicht auf dem Foto: Thomas Westermann und Dennis Ring

FAIR INTENSIVE CARE
Ihr ambulanter & intensiv Pflegedienst unter ärztlicher Leitung

Fair Intensiv Care
Mercedesstr. 7
76571 Gaggenau
www.fic-pflege.de
Info@fic-pflege.de

Wir bieten:
- Ambulanter Pflegedienst
- 24/7 Versorgung/Service
- Hauswirtschaftliche Versorgung
- Betreutes Wohnen

(07225) 98 99 481

Jugend Mannschaft 2024

Hinten v.l.: Holger Schmitt, Michael Dalmasso, Karl-Heinz Lang, Kai Görig, Timm Anselm, Felix Baumstark, Luca Kohm, Roland Varga, Lenny Krämer, Aaron Eutin, Chris Kohm

Vorne v.l.: Anton Sock, Emilio Freier, Marvin Sloma, Diana Anselm, Leon Weingärtner, Ben Schmitt

Nicht auf dem Foto: Lasse Schmitt und Max Berger

Ordensmatinee der Knöpfle

Am Samstag, 06.01.24 wurde im Bürgersaal des alten Rathauses bei der Ordensmatinee der Narrenzunft Knöpfle e.V. der neue Jahresorden 2024 vorgestellt. Für seine Erfolge 2023 wurde der diesjährige Orden dem MSC Puma gewidmet, was uns natürlich sehr stolz macht.

Wir wünschen der Narrenzunft Knöpfle e.V. eine tolle Kampagne und der neuen Vorstandschaft viel Erfolg.

SCHIEBENES

SHK Meisterbetrieb

REGENERATIVE ENERGIE
WÄRME | WASSER

76456
KUPPENHEIM

☎07222-
1591059

info@haustechnik-
schiebenes.de

Verwaltungssoftware „Easy Verein“

Sehr geehrte Mitglieder,

der MSC Puma geht neue Wege und hat sich zur Vereinfachung der Mitglieder-Verwaltung das vom ADAC dazu empfohlene Programm Easy Verein angeschafft. Hierbei haben alle Mitglieder die Möglichkeit, sich über den Computer oder einer App auf dem Smartphon (empfohlen) einzuloggen. Jedes Mitglied hat dann die Möglichkeit, seine persönlichen Daten einzusehen und gegebenenfalls zu berichtigen. Auch werden wir zukünftig über das Programm aktuelle Informationen über den Spielbetrieb und Einladungen verschicken.

Gehen Sie wie folgt vor: Laden Sie sich vom Play Store die App Easy Verein herunter oder rufen Sie auf ihrem Computer das Programm Easy Verein auf. Registrieren Sie sich mit dem Vereinskürzel: MSCPUMA (Schreibweise beachten). Danach vergeben Sie sich einen Nutzernamen (ihre Email-Adresse) und ein Passwort, mit dem Sie sich zukünftig einloggen.

Bei Fragen oder Unklarheiten, wenden Sie sich bitte an den Administrator Patrick Altmann. Kontakt: Email: patrick.altmann@web.de oder Tel. 0176 20074577.

Ergebnisse vom 20-AB-Turnier

Über die Wintermonate2023/24 wurde wieder unser traditionelles 20-Ab-Turnier unter der Leitung von Daniela Stößer gespielt. Spannend war es bis zum Schluss und erst am letzten Spieltag stand der Gesamtsieger fest.
Hier die Platzierungen der einzelnen Spielabenden:

Turnier 1 am Freitag, 24.11.23:
Platz 1: Patrick Altmann
Platz 2: Sina Kühn
Platz 3: Richard Wetzel
Kaktus: Benjamin Walz
Turnier 2 am Freitag, 29.12.23:
Platz 1: Patrick Altmann
Platz 2: Bernd Schuster
Platz3: Richard Wetzel
Kaktus: Christel Schuster
Turnier 3 am Freitag, 16.02.24:
Platz 1: Lucy Hoigt
Platz 2: Bernd Schuster
Platz 3: Peter Hörig
Kaktus: Evelyn Seitz
Turnier 4 am Freitag, 15.03.24:
Platz 1: Sascha Westermann
Platz 2: Patrick Altmann
Platz 3: Jörg Martin
Kaktus: Evelyn Seitz

Es war zwar wie immer spannend bis zum Schluss, jedoch Spaß und Unterhaltung standen immer im Vordergrund. Gesamtsieger des diesjährigen Turniers wurde Patrick Altmann. Herzlichen Glückwunsch zum Sieg und der 100,-€-Prämie!
Herzlichen Dank auch an Daniela Stößer für die tolle Organisation.

Vom Motoballer zum Motodancer

Das vergangene Wochenende stand bei den Pumas ganz im Zeichen der Fastnacht. Am Freitag unterstützten wir unsere Freunde der Narrenzunft Knöpfle Kuppenheim bei ihrer Sitzung mit den Murgtalwerkstätten, am Samstag dann der Auftritt der Puma – „Motodancer“ bei der großen Fastnachtssitzung der Knöpfle in der Veranstaltungshalle. Mit der kompletten Mannschaft war der MSC Puma zur Sitzung gekommen. Ein buntes und tolles Programm hatte die Narrenzunft Knöpfle zusammengestellt und eine ausgelassene Stimmung herrschte in der vollbesetzten Halle.

Bei den Proben zu ihrem Auftritt haben unsere Motoballer festgestellt, dass so ein Tanz auch ganz schön anstrengend sein kann, deshalb Hut ab vor allen Akteuren, die an diesem Abend das Publikum begeisterten.

Eine große Ehre wurde unserem Benni Walz zuteil, - er wurde zum „Ehrenhemdglonkerle“ ernannt.
Fazit des Abends: Super Programm, Super Stimmung, Super Puma Olé.

ADAC Sportlerehrung in Denzlingen

Bei der Sportlerehrung des ADAC Südbaden am vergangenen Samstag, 20.01.24 in Denzlingen wurden zahlreiche Sportler des MSC Puma Kuppenheim geehrt.
Der Vorsitzende des ADAC Südbaden Clemens Bieniger konnte folgende Personen vom MSC Puma Kuppenheim auszeichnen:

Lenny Krämer für den 3. Platz im Motorrad -Turniersport Jugend.

Für den dmsj-Jugendmeister und Jugendmeister Süd die Jugendmannschaft mit Timm Anselm, Felix Baumstark, Max Berger, Kay Görig, Luca Kohm, Finn Schmitt, Nando Scheider, Marvin Sloma, Holger Schmitt (Trainer), Michael Dalmasso (Torwart-Trainer), Diana Anselm (Sportleiterin), Christian Kohm und Karlheinz Lang (Mechaniker).

Bei den Junioren wurden Europameister die Spieler Timm Anselm, Finn Schmitt und Marvin Sloma.

Beim ADAC SimRacing wurden Flint Schniggenberg für den 2. Platz in Liga 1 und Simon Rohowski für den 3. Platz in Liga 1 geehrt.

SimRacing
MSC PUMA
KUPPENHEIM

Für die Erfolge European Motoball Champions-Cup, Deutscher Motoballmeister, ADAC Pokalsieger, Meister Motoball Bundesliga Süd wurden geehrt: Sabri Akcay, Julian Bitterwolf, Robin Faisz, Timo Kistner, Dominik Mückenhausen, Elias Rhaouate, Dennis Ring, Jannis Schmitt, Max Schmitt, Benjamin Walz (Spieler-Trainer), Thomas Scheffler (Trainer), Martin Möst (Mechaniker), Jürgen Karcher ((Mechaniker), Kerstin Kuklok (Mental-Trainerin), Bastian Schubert (Fitness-Trainer) und Markus Dieringer (Sportleiter).

Das ADAC Sportabzeichen in Gold mit Brillanten erhielt Max Schmitt.

Das ADAC Sportabzeichen in Gold wurde Danny Kolleth überreicht.

Mit dem Sportabzeichen in Bronze wurden Timo Kistner, Elias Rhaouate und Dennis Ring ausgezeichnet.

Mit der ADAC Sportnadel in Gold wurde Jannis Schmitt geehrt.

Einen herzlichen Glückwunsch von Seiten des MSC Puma Kuppenheim an seine Sportler für ihre herausragenden Leistungen.

volksbank-kaba.de

FOCUS MONEY
CITY CONTEST 2021
meine BANK VOR ORT
IN KARLSRUHE, BADEN-BADEN & RASTATT
PRIVATKUNDEN BERATUNG & SERVICE
www.meine-bank-vor-ort.de
Test: April - Mai 2021
Im Test: 26 Banken
TESTSIEGER

FOCUS MONEY
CITY CONTEST 2021
meine BANK VOR ORT
IN KARLSRUHE, BADEN-BADEN & RASTATT
GESCHÄFTSKUNDEN BERATUNG & SERVICE
www.meine-bank-vor-ort.de
Test: April - Mai 2021
Im Test: 18 Banken
TESTSIEGER

Beratung ist einfach unser Ding.

Bereits mehrfach ausgezeichnet!

Beim FOCUS-MONEY CityContest 2021 geht die Volksbank Karlsruhe Baden-Baden als Testsieger in den Bereichen Geschäftskunden und Privatkunden hervor – und das bereits seit Jahren. Das Team der Volksbank Karlsruhe Baden-Baden hat einmal mehr bewiesen, dass die Beratungs- und Serviceleistung ihrer Bank hervorragend ist und sich im direkten Vergleich mit ihren Mitbewerbern stark abhebt.

MENSCHLICHKEIT
ZUKUNFTSORIENTIERUNG
VERTRAUEN STABILITÄT
NACHHALTIGKEIT

Volksbank
Karlsruhe Baden-Baden
MEINE BANK IN BADEN.

MOTORRAD-SICHERHEITSTRAINING

UNSERE TERMINE

17.03.2024	**Early-Bird Basis-Training,** Motorsportplatz Karlsruhe-Grötzingen
06.04.2024	**Basis-Training,** Motoballstadion MSC Puma Kuppenheim
07.04.2024	**Intensiv-Training,** Motoballstadion MSC Puma Kuppenheim
04.05.2024	**Intensiv-Training mit Auslegermotorrad,** Motoballstadion MSC Puma Kuppenheim
05.05.2024	**Schräglagen-Training mit Auslegermotorrad,** Motoballstadion MSC Puma Kuppenheim
18.05.2024	**Schräglagen-Training mit Auslegermotorrad,** Motorsportplatz Karlsruhe-Grötzingen
14.09.2024	**Intensiv-Training mit Auslegermotorrad,** Motoballstadion MSC Puma Kuppenheim
15.09.2024	**Schräglagen-Training mit Auslegermotorrad,** Motoballstadion MSC Puma Kuppenheim

motoU Motorradschulungen

www.moto-u.de

Jahreshauptversammlung MSC Puma Kuppenheim Rückblick auf das erfolgreichste Jahr der Vereinsgeschichte.

Vorsitzender Ralf Stößer konnte 64 stimmberechtigte Mitglieder am Samstag, 06.01.24 zur Jahreshauptversammlung im vollbesetzten Clubhaus begrüßen. Mit Stolz sprach er in seinem Bericht vom erfolgreichsten Jahr in der 63- jährigen Vereinsgeschichte. Die 14. Deutsche Motoballmeisterschaft, die Südmeisterschaft, den ADAC-Pokal, den European Motoball Champions-Cup (EMCC) und mit der Jugend die dmsj-Jugendmeisterschaft, alle Titel gingen nach Kuppenheim. Mit Finn Schmitt, Timm Anselm und Marvin Sloma haben darüber hinaus noch drei Jugendspieler vom MSC Puma in Jarmen mit der Jugend-Nationalmannschaft die Jugend-Europameisterschaft gewonnen.
Im Enduro-Bereich haben Markus Dieringer und Oliver Knoll an sechs Enduro-Rennen teilgenommen und sehr gute Platzierungen erreicht. Beim Motorradturnier Bundesendlauf belegte Lenny Krämer den 9. Platz in der Gesamtwertung. Es war ein überaus anstrengendes Jahr mit vielen zusätzlichen Events und Ralf Stößer bedankte sich hierfür bei den zahlreichen Helfern, die den Verein durch ihre Mithilfe unterstützt haben.
Im März 2024 startet der MSC Puma sein Projekt „Vom Mini zum Motoball Nationalspieler“. Hier sollen Kinder im Alter von 3 bis 12 Jahren an die Jugendmannschaft herangeführt werden. Für das Projekt werden altersgerechte E-Motorräder mit finanzieller Unterstützung vom ADAC Südbaden und der Stadt Kuppenheim angeschafft. Sportleiter Markus Dieringer konnte einige Spieler mit dem ADAC Sportabzeichen auszeichnen. Das Sportabzeichen in Bronze erhielten Timo Kistner, Elias Rhaouate und Dennis Ring. Das Sportabzeichen in Silber überreichte er Sabri Akcay, Julian Bitterwolf und Robin Faisz.

Torschützenkönig der abgelaufenen Saison mit 107 Toren wurde Jannis Schmitt. Benjamin Walz hat seine Karriere als Motoballspieler beendet, wird aber weiterhin gemeinsam mit Thomas Scheffler dem Verein als Trainer zur Verfügung stehen.

Nicht nur im Motoball, auch in seiner Sparte SimRacing sind die Fahrer des MSC Puma überaus erfolgreich, wie SimRacing Sportleiterin Stephanie Carls in ihrer Präsentation ausführte. In über 40 virtuellen Rennen konnten beachtliche Erfolge erzielt werden. So wurden Flint Schniggenberg 2. und Simon Rohowski 3. in der Gesamtwertung des ADAC SimRacing-Cup in Liga1. In der Saison 2024 stehen mehr als 60 Rennen auf dem Programm.

Auch außerhalb des Vereinssports präsentierte sich der MSC Puma sehr aktiv, wie Touristik-Sportleiterin Daniela Stößer in ihrem Bericht ausführte. Zahlreiche Events und Veranstaltungen wurden besucht und auch im kommenden Jahr ist jetzt schon der Terminkalender prall gefüllt.

Leider musste sich der MSC Puma auch 2023 von einigen Vereinsmitgliedern für immer verabschieden. Verlassen haben uns:

Klaus-Peter Mühling, Bruno Walz, Lothar Eppele, Ursula Heck, Werner Hofmann, Niklas Bandleon, Matthias Fertig, Michael Heck und Eugen Mayer.

Die Anwesenden erhoben sich für eine Gedenkminute von ihren Stühlen.

Zum Mitgliederstand teilte der Vorsitzende mit, dass dem Verein aktuell 444 Mitglieder angehören.

Vorsitzender Ralf Stößer konnte zahlreiche Mitglieder für ihre langjährige Treue ehren.

Für 10-jährige Mitgliedschaft: Margit Lunkowski-Müller

Für 25-jährige Mitgliedschaft: Rainer Becker, Erik Henschel, Alexander Mink, Willi Kray, Stefan Pfumfel, Thomas Scheffler, Harald Strolz

Für 50-jährige Mitgliedschaft: Ewald Henschel, Gerhard Westermann, Helmut Westermann, Paul Zäpfel

Für 60-jährige Mitgliedschaft: Helmut Wetzel

Schatzmeister Steffen Martin verlas seinen Wirtschaftsbericht. Laut dem Ergebnis steht der Verein auf gesunden Beinen.
Kassenrevisor Stefan Pfumfel bescheinigte Steffen Martin eine saubere und korrekte Kassenführung und beantragte die Entlastung der Verwaltung, welche einstimmig bestätigt wurde.

Bei den Neuwahlen wurde Patrick Altmann als 2. Vorsitzender und Steffen Martin als Schatzmeister für die nächsten zwei Jahren in ihren Ämtern bestätigt.

Ebenso für die nächsten zwei Jahre in ihren Ämtern bestätigt wurden die Beisitzer Sina Kühn und Jürgen Karcher. Neu in die Verwaltung gewählt wurde Emanuel Schmider.
Die Kasse wird geprüft durch Holger Schmitt, Stefan Pfumfel und Oliver Knoll.
Anträge waren keine eingegangen.
Unter dem Punkt Verschiedenes informierten Ralf Stößer und Markus Dieringer die Versammlung über die aktuelle Situation beim Motoball.
Nach dem Rücktritt der kompletten Ligaleitung wurde Manfred Weingärtner neuer Ligaleiter. Der Verein Motoball Deutschland e.V. hat sich neu aufgestellt. 1. Vorsitzender Martin Winter, 2. Vorsitzender Stephan Münzer und Schatzmeister Patrick Altmann.
Anhand einer Präsentation stellte Vorsitzender Ralf Stößer das Projekt Zukunft „Vom Mini zum Motoball-Nationalspieler“ den Anwesenden vor.
Er sprach zudem die zahlreichen geplanten Termine für das kommende Jahr an und bat auch hier wieder um tatkräftige Unterstützung.
Ralf Stößer bedankte sich bei allen Mitgliedern für ihr Kommen und beendete die Jahreshauptversammlung.

ELEKTRO WALZ
Elektro- und Gebäudetechnik Walz GmbH
Eichetstr. 3 · 76456 Kuppenheim
Telefon 07222/45 17
E-Mail: info@walzelektro.de · www.walzelektro.de

Mannschaftskader des

MSC Puma Kuppenheim

Im Tor:

Nr.1	Timo Kistner
Nr.11	Marvin Sloma
Nr.17	Sabri Akcay

Im Feld:

Nr.2	Finn Schmitt
Nr.4	Robin Faisz
Nr.5	Elias Rhaouate
Nr.6	Timm Anselm
Nr.7	Max Schmitt
Nr.8	Julian Bitterwolf
Nr.9	Dominik Mückenhausen
Nr.10	Jannis Schmitt
Nr.13	Dennis Ring

Mechaniker:	Martin Möst, Jürgen Karcher
Trainer:	Benjamin Walz, Thomas Scheffler
Sportleiter:	Markus Dieringer
Mental-Tr.:	Kerstin Kuklok

Mannschaftskader unseres Gegners

MBV Budel

Nr.2	Sven Neyssen
Nr.3	Stan Looymans
Nr.4	Stan Gieten
Nr.5	Jip Stam
Nr.6	Dries Carts
Nr.7	Nicky van Erd
Nr.8	Luc van Kessel
Nr.9	Finn Neyssen
Nr.10	Carlo van Geldrop
Nr.11	Lock Looymans
Nr.12	Leon Smits
Nr.13	Ruud Martens
Nr.14	Bart Hompes
Nr.15	Nick Evers
Nr.16	Kenny Houben
Nr.17	Alex de Bruin
Nr.18	Mohammed Khalyi

Start ins neue Jahr

Der traditionellen Glühweinabend am 05.01.24 war die erste Veranstaltung im neuen Jahr beim MSC Puma. Am Lagerfeuer mit Glühwein und Flammkuchen verbrachten zahlreiche Besucher einen gemütlichen Abend. Ein großes Dankeschön an unsere Supporters, die mit ihrem leckeren Flammkuchen für das leibliche Wohl sorgten.

TopSport Pradel GmbH Durmersheim

TEAMSPORTBEDARF | VEREINSAUSSTATTUNG | TEXTILDRUCK
HAUPTSTRAßE 26 | 76448 DURMERSHEIM | 07245 4855

MSC Puma Jugend

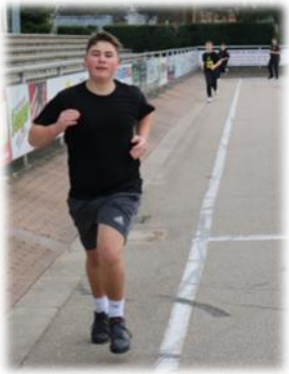

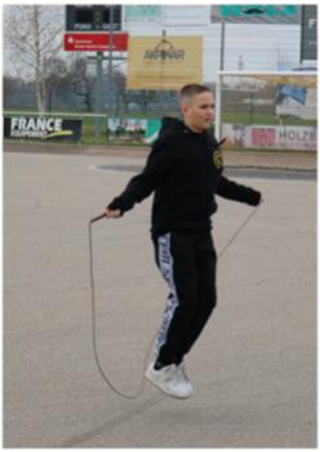

Unsere Puma Jugend absolvierte am 03.03.2024 einen Fitnesstest zum Start in die neue Saison.

Rheinau Pub RASTATT
.... die urige Kneipe ....
Öffnungszeiten:
Di. - Do. 17:00 - 01:00 Uhr
Fr. - Sa. 17:00 - 03:00 Uhr
Sonntag 17:00 - 01:00 Uhr
Montag Ruhetag
Bürgerliche Küche täglich bis 0:00 Uhr
07222 - 2 47 11
Lindenstr. 1 76437 Rastatt

Puma´s on Tour

Die Pumas waren wieder fleißig on Tour in den letzten Wochen und zu Besuch oder Mithilfe bei Veranstaltungen befreundeter Vereine.

Am 06. Januar waren die Pumas zur Ordensmatinee der Narrenzunft Knöpfle e.V. Der neue Jahresorden 2024 wurde dem MSC Puma für seine Erfolge 2023 gewidmet. Wir sind sehr stolz, dass uns diese Ehre zu Teil wurde und wünschen der Narrenzunft Knöpfle eine tolle Kampagne.

Das vergangene Wochenende stand bei den Pumas ganz im Zeichen der Fastnacht. Am Freitag, 02. Februar unterstützten wir unsere Freunde der Narrenzunft Knöpfle Kuppenheim bei ihrer Sitzung mit den Murgtalwerkstätten.

Am Samstag dann der Auftritt der Puma – „Motodancer“ bei der großen Fastnachtssitzung der Knöpfle in der Veranstaltungshalle. Mit der kompletten Mannschaft war der MSC Puma zur Sitzung gekommen. Ein buntes und tolles Programm hatte die Narrenzunft Knöpfle zusammengestellt und eine ausgelassene Stimmung herrschte in der vollbesetzten Halle.

Eine große Ehre wurde unserem Benni Walz zuteil, - er wurde zum „Ehrenhemdglonkerle“ ernannt.
Fazit des Abends: Super Programm, Super Stimmung, Super Puma Olé.

Am Faschings-Freitag waren beim Kappen-Abend im Clubhaus unsere Freunde von der Narrenzunft „Knöpfle“ zu Besuch. Für Stimmung sorgte DJ Kay.

Am Samstag unterstützten wir dann beim Umzug die Domänenwaldgeister in Bad Rotenfels.

Herzlichen Glückwunsch von Seiten des MSC Puma Kuppenheim zum 100-jährigen Vereinsjubiläum der HSG Kuppenheim.
Ein Team des MSC Puma unterstützte vergangenen Samstag die HSG beim Ehrungsabend an der Getränkeausgabe in der Veranstaltungshalle.

>>>>> DEIN IMBISS <<<<<

WWW. HARVYs .DE

HARVYs

Oifach legger!

UNS KÖNNT IHR BUCHEN FÜR :

FIRMENFEIERN
GEBURTSTAGE
VOLKSFESTE
SPORTVERANSTALTUNGEN
KONZERTE U.V.M.

TELEFON : 0176 – 577 459 57

EMAIL : HARVYS@WEB.DE

HEIKO SCHMIDTKE / 76597 LOFFENAU

ADAC-Pokal im KO-System

Aus terminlichen Gründen hat man beschlossen, den ADAC-Pokal dieses Jahr im KO-System zu spielen.
Die Begegnungen der ersten Runde wurden bereits beim ADAC Nordbaden ausgelost. Der MSC Puma startet am 21.04.24 um 15:00 Uhr mit einem Heimspiel gegen den MSC Comet Durmersheim in die erste Pokalrunde.
Hier die ausgelosten Paarungen für Runde 1 am 20./21.04.24:
Die fett gedruckten Vereine haben in der ersten Runde Heimrecht.

MSC Puma Kuppenheim - MSC Comet Durmersheim

1. MSC 70/90 Halle - MSC Jarmen

MSC Kobra Malchin - MSC Taifun Mörsch

1. MSC Seelze - MSC Ubstadt-Weiher

MBC Kierspe - MSF Tornado Kierspe

MSC Philippsburg - MSC Pattensen

MBV Budel - MSC Malsch

Ortsclub im ADAC

ADAC

Kart-Slalom

beim MSC Puma Kuppenheim

Sa. 27.07.2024 **Jugend Kart**

Veranstalter: AC Baden-Baden e.V.

So. 28.07.2024 **Jugend Kart**

Veranstalter: MSC Puma Kuppenheim e.V.

Sa. 12.10.2024 **e-Kart Flutlichtlauf**

Veranstalter: MSC Puma/ AC Baden-Baden

Hier könnte Ihre Werbung stehen

Erstes Schnupper-Training der Minis

Vom Mini zum Motoball-Nationalspieler.
Dies ist das Motto der neu gegründeten Abteilung des MSC Puma.
Der Gedanke dahinter ist, dass Kinder zwischen 3 und 12 Jahren schon früh an den Motoballsport herangeführt werden sollen.
Der Verein hat hierzu mehrere elektrogetriebene Laufräder in verschiedenen, altersgerechten Größen mit Unterstützung der Stadt Kuppenheim, dem ADAC Südbaden und einigen Sponsoren angeschafft.
Initiator, Leiter und Ansprechpartner des Projekts ist Emanuel Schmider.

Am Samstagmorgen, 09.März war es endlich soweit. Zum ersten Mal fand das Schnupper-Training der Mini Gruppe unter fachkundiger Anleitung von Emanuel Schmider statt. Unterstützt wurde er dabei von Tom Stößer und Sven Mayer.
Groß ist das Interesse, denn bisher haben sich 22 Kinder zwischen drei und 11 Jahren zum Schnupper-Kurs angemeldet.

MOTOBALL
MSC PUMA
KUPPENHEIM

Vorab wurden die Minis mit den Laufrädern vertraut gemacht, und das ganz wichtige Anfahren und Bremsen erklärt. Auch auf die Sicherheit wurde großen Wert gelegt. Helm und Brustpanzer waren Pflicht, genauso wie ordentliches Schuhwerk, Hosen und Handschuhe. Sichtlich Spaß hatten die Kleinen beim Umkurven der Pylonen auf dem Motoballplatz.

Auch für das leibliche Wohl war gesorgt. Die Bäckerei Lang aus Linkenheim hatte einen Karton voll mit frischen Brezeln gesponsert. Ein toller Start in das neue Projekt der Pumas.

Wir bedanken uns ganz herzlich für die finanzielle Unterstützung bei:

Stadt Kuppenheim
ADAC Südbaden
Sparkasse Baden-Baden Gaggenau
Metzgerei Joachim Seeger
Wolfram Regending
Heinrich Schmid GmbH&Co.KG.
Elektro und Gebäudetechnik Walz
RG Sicherheit, Schutz, Service

WESTERMANN
Holzbau, Dach & Wand

wirtschaftlich bauen & sanieren

Erweiterte Suche
Sprachtools

Meine Suche | Auf gut Glück!

Suche: Das Web | Seiten auf Deutsch | Seiten aus Deutschland

Einsparkonzepte - Dachflächenfenster - Holzbau - Bedachungen - Garten

Web Optionen anzeigen... Ergebnisse **1** - **10** von ungefähr 57.200

Einsparkonzepte

Energieeinsparung, Förderung KFW, Dämmmaßnahmen, Sanierung, Leistungen aus einer Hand (Dach, Fassade etc.)
www.westermann-holzbau.de - Im Cache - Ähnlich

Dachflächenfenster

Roto & Velux, Systemlösungen, Planungshilfe, Flachdach Wohnfenster, verbesserte Wärmedämmeigenschaften, elektrische Antriebe und Steuerungen, Beschattungen, Zubehör, Ersatzteile
www.westermann-holzbau.de - Im Cache - Ähnlich

Ergebnisse Bildersuche - Bilder melden

Holzbau

Holzrahmenbau, Sanierung, Zimmerei, Pergola, Carport (auch mit Flachdach), Gauben, Fassade, Innenausbau, Vordächer, Balkone
www.westermann-holzbau.de - Im Cache - Ähnlich

Bedachung

Modernisierung, Sanierung, Ziegelarten, Flachdach, Blechnerarbeiten, Plexiglasdach
www.westermann-holzbau.de - Im Cache - Ähnlich

Garten

Gartenhäuschen, Terrassenböden, Lauben, Carport, Pergolen, Geräteschuppen
www.westermann-holzbau.de - Im Cache - Ähnlich

Sponsoring Nationalmannschaften Motoball

Motoball Europameisterschaft, 2015 Team Russland, 2012 Team Deutschland
www.westermann-holzbau.de - Im Cache - Ähnlich

25 Jahre sponsoring MSC Puma Kuppenheim

Seit 25 Jahren unterstützen wir den 10-fachen deutschen Motoballmeister MSC Puma Kuppenheim.
www.westermann-holzbau.de - Im Cache - Ähnlich

WEEEEEEEEEEEEEEESTERMANN ▶
1 2 3 4 5 6 7 8 9 10 11 12 13 Vorwärts

Westermann GmbH - Neufeldstraße 10 - 76456 Kuppenheim - Telefon 07222/94 24-0 - Telefax 07222/94 24-24

FIFA 24-Turnier

Für das FIFA-Turnier am Samstag, 13.01.24 beim MSC Puma hatten sich zahlreiche Teilnehmer angemeldet und spannende Begegnungen wurden ausgetragen. Organisiert wurde das Turnier von Jonas Eichin.

Sieger wurde Max B. vor Timm A. und Marco P. die die Plätze zwei und drei belegten. Der MSC Puma bedankt sich bei allen Teilnehmern und bei Jonas für die Organisation.

Knöpfle - Stube

Biergarten

Murgtalstr. 13 · Kuppenheim · Tel. 07222 - 4605

Öffnungszeiten: Mittwoch - Montag 10.00 Uhr - 01.00 Uhr

Ballspenden

Puma - MBV Budel 24.03.2024 - 15:00 Uhr	Narrenzunft Knöpfle Kuppenheim e.V.	
Pokal: Puma - MSC Comet Durmersheim 21.04.2024 - 15:00 Uhr		
Puma - MSC Taifun Mörsch 28.04.2024 - 15:00 Uhr		
Puma - MSC Philippsburg 17.05.2024 - 17:00 Uhr		
Puma - MSC Malsch 09.06.2024 - 15:00 Uhr		
Puma - MSC Comet Durmersheim 30.06.2024 - 15:00 Uhr		
Puma - MSC Ubstadt-Weiher 21.07.2024 - 15:00 Uhr	RG Sicherheit, Schutz, Service	
Viertelfinale 01.09.2024 oder 08.09.2024		
Halbfinale 15.09.2024 oder 22.09.2024		

Interesse an einer Ballspende?

Kontaktieren Sie: Ralf Stößer
info@pumakuppenheim.de

MSC Puma feierte seine Meister

Deutscher Motoballmeister, Südmeister, Pokalmeister, European Motoball Champions-Cup Gewinner, mit der Jugend Deutscher Jugendmeister und mit den Spielern Finn Schmitt, Timm Anselm und Marvin Sloma Jugend-Europameister.
Seine überragende Spielsaison 2023 feierte der MSC Puma am 02. März in der festlich geschmückten und bis auf den letzten Platz besetzten Kuppenheimer Veranstaltungshalle. Vorsitzender Ralf Stößer sprach in seiner Rede vom erfolgreichsten Jahr in der 63-jährigen Vereinsgeschichte. Er durfte auch zahlreiche Ehrengäste begrüßen, die ihre Glückwünsche überbrachten. Allen voran Herr Bürgermeister Karsten Mußler, der in seiner Rede mit dem Gedanken spielte, die Knöpflestadt in Motoballstadt umzubenennen. Vom ADAC Südbaden begrüßte er Vorstandsmitglied für Finanzen Herr Heinrich Lauck, von der Sparkasse Baden-Baden Gaggenau die stellvertretende Vorstandsvorsitzende Frau Susanne Burg, vom Badischen Sportbund Frau Magdalena Heer, vom ADAC Nordbaden Vorstandsmitglied Lena Haberjan, zahlreiche Gemeinderäte, Sponsoren und Vereinsvertreter der Kuppenheimer und Oberndorfer Vereine, deren Glückwünsche Vereinssprecher Hans-Peter Kronenwett überbrachte.

Bewirtet wurde die Meisterfeier von der Fa. Vin´s Catering aus Ötigheim, die Getränkeausgabe hatten unsere Freunde von den Fichtentalhexen übernommen. Herzlichen Dank hierfür.

Musikalisch eröffnet wurde der Abend durch das Blasensemble MuvovoMu, die Musiker vom vorderen Murgtal der Stadtkapelle Kuppenheim unter Leitung von Steffen Fuhrmann.
Gekonnt führten die Moderatoren Ralf Schulz und Stadionsprecher Jonas Eichin durch das Programm.
Mit Hundeshow, Clownerie und Akrobatik begeisterten die Artisten des Zirkus Bely das Publikum. Bereits in der neunten Generation wird das Familienunternehmen geführt und seit mehr als drei Jahrzehnten schlägt der Zirkus sein Winterquartier in Rastatt auf, erzählte Zirkuschefin Marina Frank. Anfang März startet der Zirkus mit seinem neuen Programm auf dem Rastatter Festplatz in die neue Saison.
Im Mittelpunkt des Abends standen jedoch die Meisterteams des MSC Puma Kuppenheim. Unter großem Beifall betraten zunächst die Jugendmannschaft mit ihrem Trainer Holger Schmitt, Jugendsportleiterin Diana Anselm und den Mechanikern Karlheinz Lang und Chris Kohm die Bühne. Als Torschützenkönig für 55 erzielte Tore, wurde Timm Anselm die Torschützenkanone überreicht.

Ein emotionaler Abschied dann für Nando Scheider und Finn Schmitt. Beide haben die Altersgrenze der Jugend erreicht. Nando Scheider wechselt zum MSC Philippsburg, Finn Schmitt ins Team der 1. Mannschaft des MSC Puma.

Als dann der vierfache Titelträger die Bühne betrat, bebte der Saal unter frenetischem Applaus und dem Schlachtruf Olé, Olé, Super Puma Olé. Auch bei der 1. Mannschaft wurde der Torschützenkönig geehrt. Die Torschützenkanone erhielt für 107 erzielte Tore Jannis Schmitt. Vorsitzender Ralf Stößer überreichte Mentaltrainerin Kerstin Kuklok einen Blumenstrauß für ihre Arbeit und freute sich, dass die Trainerin auch in der Saison 2024 das Team wieder begleitet.

Vorgestellt wurde auch das neuste Projekt des MSC Puma - die „Minis“, mit dem Motto: vom „Mini“ zum Motoball-Nationalspieler unter der sportlichen Leitung von Emanuel Schmider. Hier besteht die Möglichkeit, für Kinder ab 3 Jahren auf elektrogetriebenen Laufrädern erste Fahrversuche zu starten.

Nochmals emotional wurde es gegen Ende der Meisterfeier. Mit Standing Ovation wurde Benjamin Walz nach 23 Jahren, 861 Toren, 7 Deutschen Meistertiteln, 6 ADAC Pokal-Siegen, 2 Europameister-Titeln und dem Sieg im European Champions-Cup, als Spieler verabschiedet. Doch so ganz ist er nicht weg. Zukünftig wird er im Trainer-Team des MSC Puma mitarbeiten und eventuell noch das ein oder andere Turnier mitspielen. Mit einem Präsent bedankte sich der Vorsitzende Ralf Stößer bei Jonas Eichin, der seine Tätigkeit als Stadionsprecher beendet.

Mit Präsenten bedacht wurde auch das Team hinter der Bühne und Sina Kühn, stellvertretend für das gesamte Organisations-Team, weiterhin bedankte er sich bei Claudia Weber vom Rot- Kreuz-Team, bei den Schiedsrichtern vom MSC Puma und bei Frau Akcay, der Mutter unseres Torhüters für die vielen Stunden, die sie mit den Ausbesserungsarbeiten der beschädigten Trikots beschäftigt ist.

Mit Trommelschlag und Schlachtruf-Gesang marschierten die vor vier Jahren gegründeten Puma-Supporters auf die Bühne und sorgten nochmals richtig für Stimmung. Sie hatten ein Motoball-Quizz mit kniffligen Fragen vorbereitet. Das Motoball-Team wurde in zwei Gruppen eingeteilt und wer die meisten Fragen richtig beantwortete, erhielt zur Belohnung eine Kiste Bier. Dann war die Feier auch schon zu Ende. Nach gut viereinhalb Stunden konnte sich Ralf Stößer bei den Gästen und Akteuren bedanken, nicht ohne am Schluss nochmals an alle zu appellieren, auch in der kommenden Saison der Region zu zeigen, dass Kuppenheim Motoballstadt ist.

Lassen Sie doch mähen!
Rasenroboter
Bewässerung
Licht-Design
Beratung
Service
Installation
Miet-Roboter? Fragen Sie uns!
www.galabau-hug.de

Liga-Pokal 2024

Der neu ins Leben gerufene Liga-Pokal, soll zukünftig zum Start in die neue Bundesliga-Saison ausgespielt werden. Hierbei treffen der amtierende Deutsche Meister und der amtierende ADAC Pokalsieger aufeinander. Falls es wie dieses Jahr sein sollte, dass der Deutsche Meister und der ADAC Pokalsieger vom gleichen Verein sind, wird der Vize-Pokalsieger gegen den Deutschen Meister das Spiel bestreiten.

Die diesjährige Paarung lautet deshalb MSC Puma Kuppenheim gegen MSC Comet Durmersheim. Der Sieger erhält einen Pokal und eine Siegprämie. Ursprünglich hatte man beschlossen, den 1. Liga-Pokal zur Eröffnung der neuen Platzanlage in Durmersheim auszutragen.
Leider hat sich nun die Fertigstellung des neuen Stadions etwas verzögert und man musste nach einer Ausweichmöglichkeit suchen, da der enge Spielplan der Bundesliga, keinen anderen Termin zuließ.
Der MSC Puma hatte sich bereiterklärt, dem MSC Comet sein Stadion zur Verfügung zu stellen. Das Spiel um den Ligapokal wurde deshalb in Kuppenheim ausgetragen, Ausrichter war jedoch der MSC Comet Durmersheim. Es wurde wie erwartet eine spannende Partie, quasi eine Neuauflage des Pokalfinales 2023, nur unter wesentlich günstigeren Platzverhältnissen. Aber das Thema Platzverhältnisse ist ja jetzt auch in Durmersheim Geschichte.
Am Sonntag, 17.03.24 dann der Anpfiff im Stadion des MSC Puma Kuppenheim in die neue Motoball-Saison 2024.

Rund 600 Zuschauer sahen eine spannende und über weite Strecken ausgeglichene Partie. Nach dem 1. Viertel führte der MSC Puma knapp mit 1:2 Toren durch Dominik Mückenhausen (8./19.), fast mit dem Pausenpfiff der Anschlusstreffer durch Jonas Burger (20.) Auch im zweiten Abschnitt das gleiche Bild, Torchancen auf beiden Seiten. Wiederum Jonas Burger (35.) erzielte den 2:2 Ausgleich zur Halbzeit.

Auch nach dem Seitenwechsel mussten die Torhüter auf beiden Seiten einige Male in höchster Not retten. Am Schuss von Jannis Schmitt (58.) war Schlussmann Brunner allerdings machtlos und mit einer knappen 2:3 Führung ging es in den letzten Durchgang. Auch hier musste zunächst Torhüter Sabri Akcay sein ganzes Können aufbieten, um den Ausgleich zu verhindern. Im Gegenzug dann ein Foul an Max Schmitt im Durmersheimer Strafraum, den fälligen Foulelfmeter verwandelte Dominik Mückenhausen (65.) sicher zur 2:4 Führung. Die Vorentscheidung fiel, als Robin Faisz (70.) auf 2:5 erhöhte. Das Freistoßtor von Norman Brunner (73.) zum 3:5 war nur noch Ergebniskosmetik. Gekonnt brachten die Pumas den 2 Tore Vorsprung über die Zeit und sicherten sich mit dem Sieg im Ligapokal den ersten Titel der Motoballsaison 2024.

Der MSC Puma trauert
um sein Ehrenmitglied

Eugen Mayer

Er verstarb am 30.12.2023
im Alter von 86 Jahren.
Eugen trat 1966 in unseren Verein ein
und war in der schwierigen Anfangszeit
bis 1975 als allzeit gefragter Mechaniker
beim Umbau der Straßen in Motoballmaschinen im Einsatz.
Wir werden Eugen immer in guter Erinnerung behalten.
Unser ganzes Mitgefühl gilt seiner Frau Anita
und seinen Kindern mit Familien.
MSC Puma Kuppenheim
Vorstand und Verwaltung

MOTOBALL
MSC PUMA
KUPPENHEIM

Impressum:

Herausgeber: MSC Puma Kuppenheim e.V.
Eichetstr. 39, 76456 Kuppenheim
www.pumakuppenheim.de

Redaktion: Vanessa Klein, Ralf Stößer,
Patrick Altmann, Hans-Georg Prestenbach

Bilder: Ray Kun, Marcus Ludwig, Puma-Archiv

Bei Fragen zum *Puma-Bläddl* können Sie gerne das gesamte Redaktionsteam ansprechen oder uns eine E-Mail senden: pumakuppenheim@gmail.com

WirmachenDruck.de
Sie sparen, wir drucken!

…… und dann war da noch:

Ostergrüße

Der MSC Puma wünscht seinen Mitgliedern, Sponsoren, Freunden und Bekannten ein frohes Osterfest.

weitere Termine:

29.03.	**12:00 Uhr**	**Karfreitag Fischessen im Clubhaus**
06.04.	**17:00 Uhr**	**MSC Malsch - MSC Puma**
21.04.	**15:00 Uhr**	**MSC Puma - MSC Comet Durmersheim**